NORTÃO

CATÁLOGO COMERCIAL

Peças para carretas-tanque

Linha rodoviária para combustíveis



Carreta-tanque rodoviária

Consulte por seção

02 Válvulas de fundo

03 Descarga e válvulas API

04 Tampas de visita e respiros

05 Comando e recuperação de vapor

06 Conexões para mangotes

07 Kits de reparo

08 Juntas e vedações

09 Serviços e cotação

Válvulas de fundo

Isolam o combustível no compartimento. Identifique o acionamento, a saída e o flange antes de cotar.



Fundo mecânica reta

VAL0010

Alumínio fundido, 4". Acionamento por cabo e fechamento por mola.



Fundo mecânica curva

VAL0008

Alumínio fundido, 4". Saída curva e acionamento mecânico.



Fundo pneumática

VAL0009

Alumínio fundido, 4". Fechamento por mola e acionamento manual de emergência.



Fundo pneumática de baixo perfil

VAL0018

Alumínio fundido, 4". Versão de baixo perfil para montagem na base.



Fundo pneumática multifuros

VAL0014

Alumínio fundido, 4". Flange multifuros.



Fundo mecânica de baixo perfil

101058 · 102058

Alumínio. Vedação em Viton no 101058 e em Teflon no 102058.

Descarga e válvulas API

Portinholas para descarga e válvulas API para operações com carregamento inferior.



Portinhola de descarga

VAL0013

Alumínio fundido. Engate rápido de 4", vedação NBR e fechamento rápido.



Portinhola de descarga

101066 · 201066

Alumínio. Vedação em Viton no 101066 e em Teflon no 201066.



Portinhola de passagem plena

101165-01 · 101166-01

Alumínio. Viton no 101165-01 e Viton / nitrílica no 101166-01.



Válvula API 4"

VAL0007

Alumínio fundido. Fixação em flange TTMA de 4" com oito furos.



Válvula API de alumínio

201014-01 · 201015-01

Vedação em Viton no 201014-01 e em Teflon no 201015-01.



API com visor e interlock

001593-01 · 001594-01

Alumínio. Viton no 001593-01 e Teflon no 001594-01.

Tampas de visita e respiros

Confirme o diâmetro da tampa e a calibração de pressão e vácuo prevista para o tanque.



Tampa de visita 450 mm

VAL0001 · VAL0002

Alumínio. VAL0001 com válvula de pressão e vácuo. VAL0002 sem válvula.



Tampa de visita 500 mm

VAL0003 · VAL0004

Alumínio. VAL0003 com válvula de pressão e vácuo. VAL0004 sem válvula.



Válvulas de pressão e vácuo

VAL0011 · VAL0012

VAL0011 de 2" com rosca interna. VAL0012 de 1¼" para tampa de visita.

Foto da família



Tampa mecânica 450 mm

101055-01

Alumínio, com válvula de pressão e vácuo. Vedação nitrílica.



Tampa mecânica 500 mm

201511-01

Com vácuo e ventilação de 90 mm. Vedação nitrílica na tampa e Viton na ventilação.



Respiro com rosca externa

201079

Alumínio, vedação nitrílica e pino. Abertura a 2,5 kPa de vácuo e 22 kPa de pressão.

Comando e recuperação de vapor

Componentes para acionamento e proteção durante as operações de carga e descarga.



Engate de recuperação de vapor

201023

Alumínio com vedação em Viton.



Engate de vapor flangeado

200999

Versão com flange. Alumínio com vedação em Viton.



Sensor óptico de 2 fios

301652

Sensor de topo com 210 mm, para sistema antitransbordamento.



Caixa de comando pequena

210000

Caixa em aço carbono.



Acionador por alavanca

ACS0003 · ACS0004 · ACS0005 · ACS0006

Versões com 1, 2, 3 ou 4 alavancas, respectivamente.

Foto da família



Fundo pneumática com pistão externo

201059 · 201060

Baixo perfil, 6 furos, alumínio. Viton no 201059 e Teflon no 201060.

Conexões para mangotes

Confira os dois lados da conexão. Bitola, padrão da rosca e tipo de engate definem a peça.



Engate rápido com rosca interna

ENG0050 · ENG0051

Alumínio, rosca fina. Versões de 4" × 3" e 4" × 4", respectivamente.

Foto da família



Engate rápido com rosca externa

ENG0013 · ENG0014

Alumínio, rosca fina. Versões de 4" × 3" e 4" × 4", respectivamente.

Foto da família



Ponteiras para mangueira

PON0022 · PON0023

Alumínio. Versões de 4" × 3" e 4" × 4", respectivamente.

Foto da família

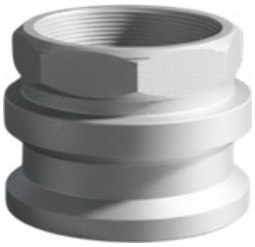

Adaptador com rosca interna

ADA0014 · ADA0015

Alumínio, rosca fina. Versões de 4" × 3" e 4" × 4", respectivamente.

Foto da família



Joelho de descarga selada 4"

101031

Conexão fêmea, corpo de alumínio e vedação nitrílica.



Joelho de descarga selada 4"

101032

Conexão macho, corpo de alumínio e vedação nitrílica.

Kits de reparo

Peça o kit pelo código da válvula ou tampa instalada e confirme a especificação da vedação.



Reparo de válvula API

211002

Kit para válvula API com vedação em Viton.

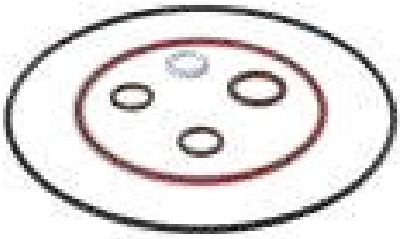

Reparo de válvula API

211003

Kit para válvula API com vedação em Teflon.

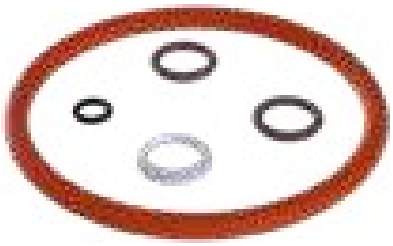

Reparo de fundo mecânica

236000

Kit para válvula de fundo mecânica com vedação em Viton.



Reparo de fundo pneumática

240000

Kit para válvula de fundo pneumática com vedação em Viton.

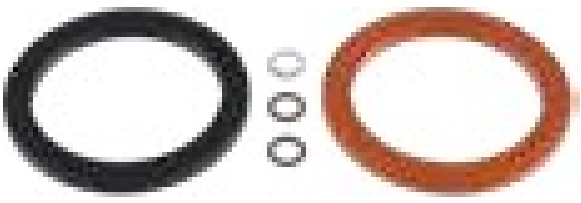

Reparo de portinhola

234018

Kit para portinhola de passagem plena, modelo 101165.



Reparo de tampa 450 mm

234013-01

Kit para tampa de inspeção de 450 mm, modelo Anexo H.

Juntas e vedações

Compare o perfil, as dimensões e a furação com a peça instalada.



Junta lisa para engate 4"

VED0016

Borracha NBR. Dimensões de 122 × 8 mm.



Junta com cava para engate 4"

VED0007

Borracha NBR. Dimensões de 122 × 8 mm.



Junta com aba para tampa 450 mm

VED0011

Borracha NBR. Para tampa de visita Galve de 450 mm.

Foto da família

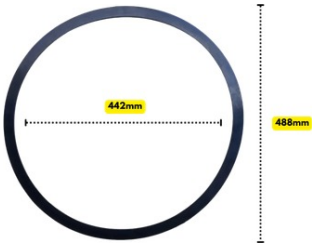

Junta T-ring para tampa 500 mm

VED0039

Borracha NBR. Perfil com aba para tampa de visita Galve de 500 mm.

Foto da família



Juntas de flange para válvula de fundo

VED0017 · VED0026

Oito furos. Diâmetros de 220 mm e 170 mm, respectivamente.

Foto da família



Junta quadrada para portinhola 4"

VED0018

Junta de borracha com quatro furos.

Peças e serviços para carretas-tanque

A Nortão faz revisão, manutenção e reforma de tanques rodoviários e seus acessórios. Também vende e troca válvulas, vedações e outros componentes.





Vistas aéreas do local de atendimento

NOSSO PÁTIO

Espaço amplo e acesso fácil para carretas de grande porte.

LOCALIZAÇÃO

MT-449, saída para Tapurah–MT
Lucas do Rio Verde–MT

PEÇA UMA COTAÇÃO

Informe o código da peça, a quantidade e a marca, o modelo e o ano do tanque. Para manutenção, envie fotos da peça instalada.

WHATSAPP

Comercial 1
(65) 99617-9321

Comercial 2
(54) 99123-3345

Financeiro
(54) 99911-6554

Fotos, códigos e especificações de produtos: Galve, Catálogo 2026, rev. 01, e MGN, Catálogo 2024–2025.